



15 años de un sendero compartido

# FORO PAISAJE Y CULTURA 2017



Facultad Ciencias Forestales y Ambientales. Escuela de Geografía. Instituto de Geografía (IGCRN)-Unidad de Postgrado. Biblioteca Central Tulio Febres Cordero (Edif. Administrativo-ULA). Alianza Francesa de Mérida.

## PROGRAMA

JUEVES, 30 noviembre. LUGAR, Escuela de Geografía.

### **Mañana**

9:00 a.m. Inauguración

Palabras Autoridades

Presentación con motivo de los 15 años de Foro: Prof. Luisa Elena Molina.

Presentación de los Organizadores del Foro

10:30 a.m. Conferencia Central Profesor Humberto Ruiz Calderón.

11:40 a.m. Marco Aurelio Ramírez (Escuela de Letras-ULA)

12:00 p.m. Reflexiones de la jornada

JUEVES, 30 noviembre. LUGAR, Galería Alianza Francesa de Mérida.

### **Tarde**

2:30 p.m. Conferencia Prof. Ceres Isabel Boada Jiménez.

3:30 p.m. Inauguración Exposición

Presentación Curadora y Directora de la Alianza Francesa de Mérida.

4:00 p.m. Francisco Itriago (Artista plástico)

4:30 p.m. Música y cuenta cuentos. Grupo Fabuladores.

VIERNES, 01 diciembre. LUGAR, Biblioteca Central Tulio Febres Cordero (Edif. Administrativo-ULA)

### **Mañana**

8:30 a.m. Pedro Alzuru (HUMANIC-ULA)

9:10 a.m. Luisa Elena Molina (IGCRN-ULA)

9:50 a.m. José Luis Chacón (Fac. Arquitectura- ULA, Artista plástico)

10:00 a.m. Ondina Rodríguez (Dpto. Historia del Arte- Fac. Humanidades y Ecuación-ULA)

10:40 a.m. Consuelo Vargas (Estudiante Escuela de Arte-ULA)

11:00 a.m. Café

11:15 a.m. Reflexiones de la jornada

VIERNES, 01 diciembre. LUGAR, Galería Alianza Francesa

### **Tarde**

2:30 p.m. Andrés Rojas (IGCRN-ULA)

3:10 p.m. Zhelma Portillo (Escuela de Historia del Arte- ULA)

3: 50 p.m. José Ángel Corona (Estudiante Escuela de Medios Audiovisuales)

4:15 Artistas Exposición Colectiva MEMORIAS DEL PAISAJE

5: 10 p.m. 5: 15 p.m. Reflexiones de la jornada

SÁBADO, 02 noviembre. LUGAR, Instituto de Geografía.

### **Mañana**

9:00 a.m. Prof. José Rojas López

9:40 a.m. Oscar Aguilera (HUMANIC. Fac. Humanidades y Educación)

10:00 a.m. Reflexiones

11:00 a.m. Entrega Certificados

11:30 a.m. Presentación musical

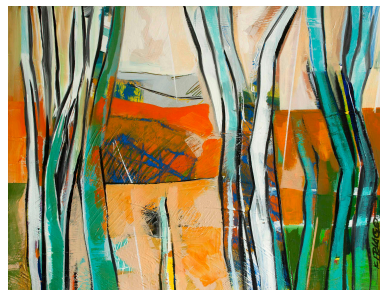

Entre el paisaje y los lugares:  
trazos, luces y palabras del caminante



UNIVERSIDAD DE LOS ANDES